



Opvolgingscommissie Kleine Nete

26 mei 2021

0. Agenda

1. **Verlaggeving OC dd. 28/04/2021;**
2. **Landschapspark Kleine- en Grote Nete;**
3. **Strategisch project Kleine Nete II;**
 - a) Aanpak overleg lokale besturen;
 - b) Klimaatprogramma bodem: voorstel WLS 2.0;
 - c) Gebiedsfondsen Blue Deal;
4. **Actieplan aanpak verdroging Zegge;**
 - a) Stand van zaken ecohydrologische studie;
 - b) Aanmaning provincie Antwerpen: verdere aanpak;
5. **Beheerovereenkomsten;**
6. **Rapportage aan Vlaamse Regering;**
7. **Varia.**



**de
kleine
nete**

1. Verslag OC 28/04/2021

1. Verslag OC dd. 28/04/2021

- **Ontwerp verslag bezorgd dd. 10/05/2021. Geen opmerkingen ontvangen.**
- **Nog opmerkingen?**



**de
kleine
nete**

2. Landschapspark Kleine- en Grote Nete

- **Nota's:**
 - Kader
 - Oproepreglement
 - FAQ
 - Voorstel Kleine en Grote Nete:
 - Oplegnota
 - Bijlage

- **Lancering: 19 april 2021**

DeMorgen.

POLITIEK | BETER LEVEN | TV & CULTUUR | VOOR U UITGELEGD

Nieuws Natuur

**Vlaanderen start zoektocht
naar nationale parken en
landschapsparken**



Vlaanderen
is open ruimte

OPROEP LANDSCHAPSPARKEN

oproepreglement
Selectie van kandidaten

April 2021

▪ Definitie LSP

Een landschapspark is een geografisch afgebakend gebied van voldoende grote omvang waar de langdurige wisselwerking tussen mens en natuur heeft geleid tot een specifiek landschap met een onderscheidende kwaliteit en belangrijke ecologische, abiotische, biotische, culturele of landschappelijke waarden. De erkenning van het landschapspark beoogt de versterking van de landschappelijke identiteit en kwaliteit tot een landschap met internationale uitstraling. Een coalitie op maat van het gebied wordt gedragen door relevante lokale en regionale belanghebbenden, die gezamenlijk vanuit een geïntegreerde visie, dialoog én samenwerking tussen de verschillende sectoren (erfgoed, recreatie, natuur, landbouw, wonen, bedrijvigheid, toerisme,...) instaat voor de realisatie van ambitieuze langtermijndoelstellingen.

Met het label Landschapsparken beoogt de Vlaamse Regering een erkenning van gebieden waardoor kansen worden gecreëerd voor de landschapsontwikkeling van deze gebieden zonder dat er bijkomende restricties worden opgelegd. Er wordt dus gezocht naar een manier om met een label Landschapsparken partijen te overtuigen van de meerwaarde van de ambitieuze landschapsdoelstellingen voor iedereen zonder verplichtingen op te leggen.

- **Werkperimeter!**
- **ca. 24 000ha**
- **23 gemeenten**
(provAnt)
- **Terugvalsscenario**



■ Procedure en engagement

- Deadline indienen kandidatuur: 15/09/2021 (!)
- Als kandidatuur weerhouden (7): begeleidingstraject 1 jaar / 100 000EUR
- Als kandidatuur weerhouden (3): label LSP in 2023
 - => **structurele ondersteuning van de werking vanuit de Vlaamse overheid voor 80%**
- Kernpartners en ondersteunende partners (Kempen Campings vzw, KMDA, ...)

■ Financieel

Personeel + werking (3-4 VTE):	411 000EUR / jaar
Investing	200 000EUR / jaar
TOTAAL	611 000EUR / jaar

Vlaamse overheid:	488 800EUR / jaar
Partnerschap:	122 200EUR / jaar
Hypothese - 24 partners:	ca 5 100EUR / jaar / partner

(Terugvalscenario: 8 750 EUR / jaar / partner (14))

PERIMETER + KWALITEITEN V/D STREEK

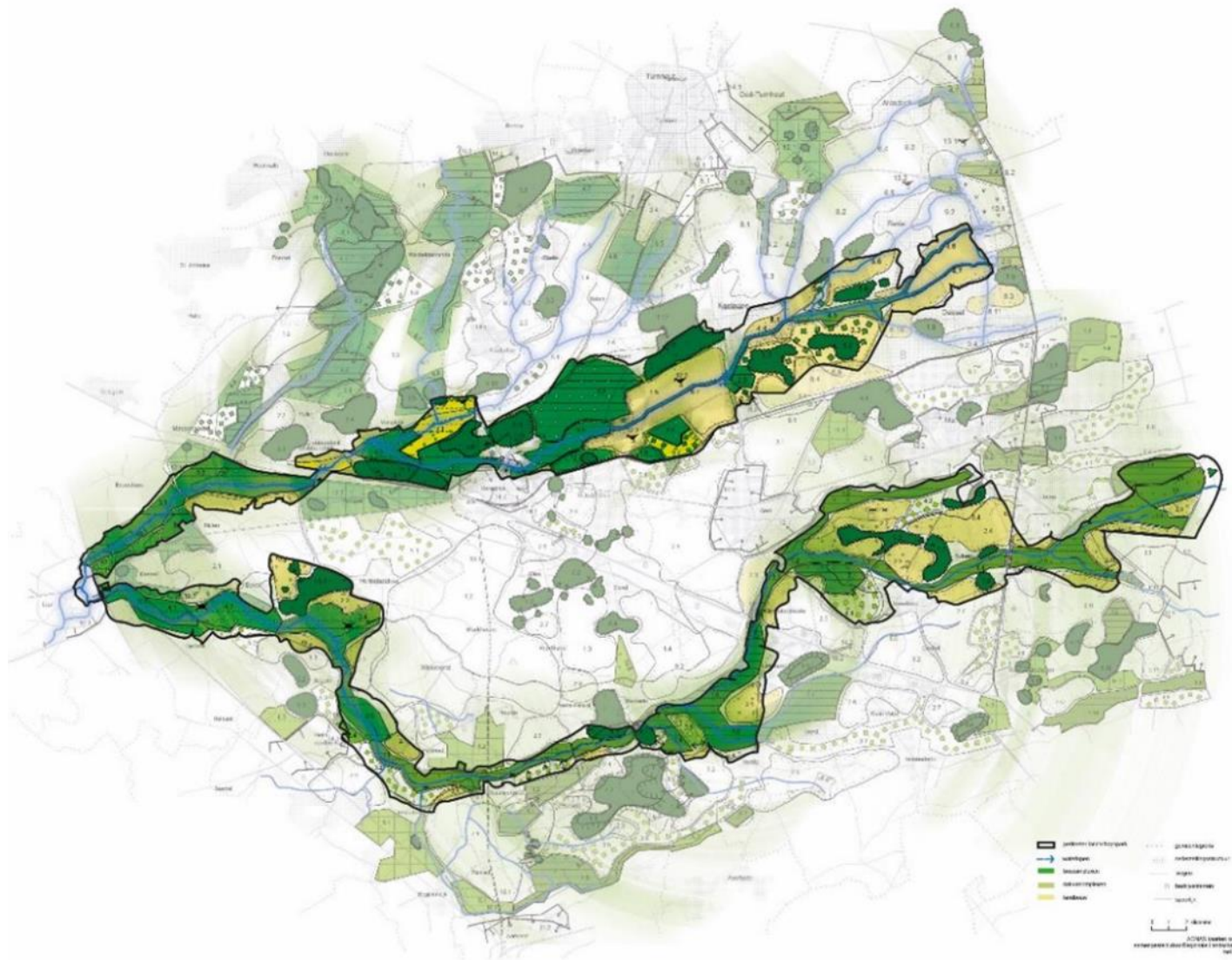

PERIMETER + KWALITEITEN V/D STREEK



elf natuurparken door natuur- en stedschoon voor het vlaamse land²ontworpen

- **Aandeel open ruimte – 82% - 19556 ha**
 - Groene bestemmingen 29% (6972 ha)
 - Agrarische bestemmingen 58% (13901 ha)
- **Verweving landbouw en natuur**
 - 100% landbouw 24% (5.685 ha)
 - Verweving dominant landbouw 29% (6.827 ha)
 - Verweving dominant natuur 16% (3.924 ha)
 - 100% natuur 27% (6.509 ha)
- **Landschappelijke gehelen - 47% - 11.225 ha**
- **Natuur**
 - SBZ-H habitatrictlijngebied 24% - 5.803 ha
 - VEN: 19% (4.575 ha)

UNIQUE SELLING POSITION (USP)

- Beekvalleien (natuur- en cultuurlandschappen)
- Gradiënten (o.a. landduinen)
- Erfgoedwaarden:
 - Historische steden zoals Lier en Herentals
 - Kastelen
 - Watermolens
 - Etc.



De oude sluis op de Nete met op de achtergrond het kasteel Le Paige.
Foto P.A.A., ca. 1900.

■ Toeristische troeven:

- Watergebonden recreatie:
 - Kajak (Kleine Nete, mogelijk ook Grote Nete)
 - Meerdaags wandelen
 - Fietsen
- Horeca
 - Historische en nieuwe plekken aan het water
 - Streekproducten
- Kempengevoel promoten



MEERWAARDE PARKLABEL

- **Directe meerwaarde:**
 - Structurele financiering
 - Projectbureau + investeringen
- **Indirecte meerwaarde:**
 - 190 M€ / jaar voor lokale economie
 - 5000 directe en indirecte jobs



■ Stavaza Grote Nete

- Door gedeputeerde Jan De Haes

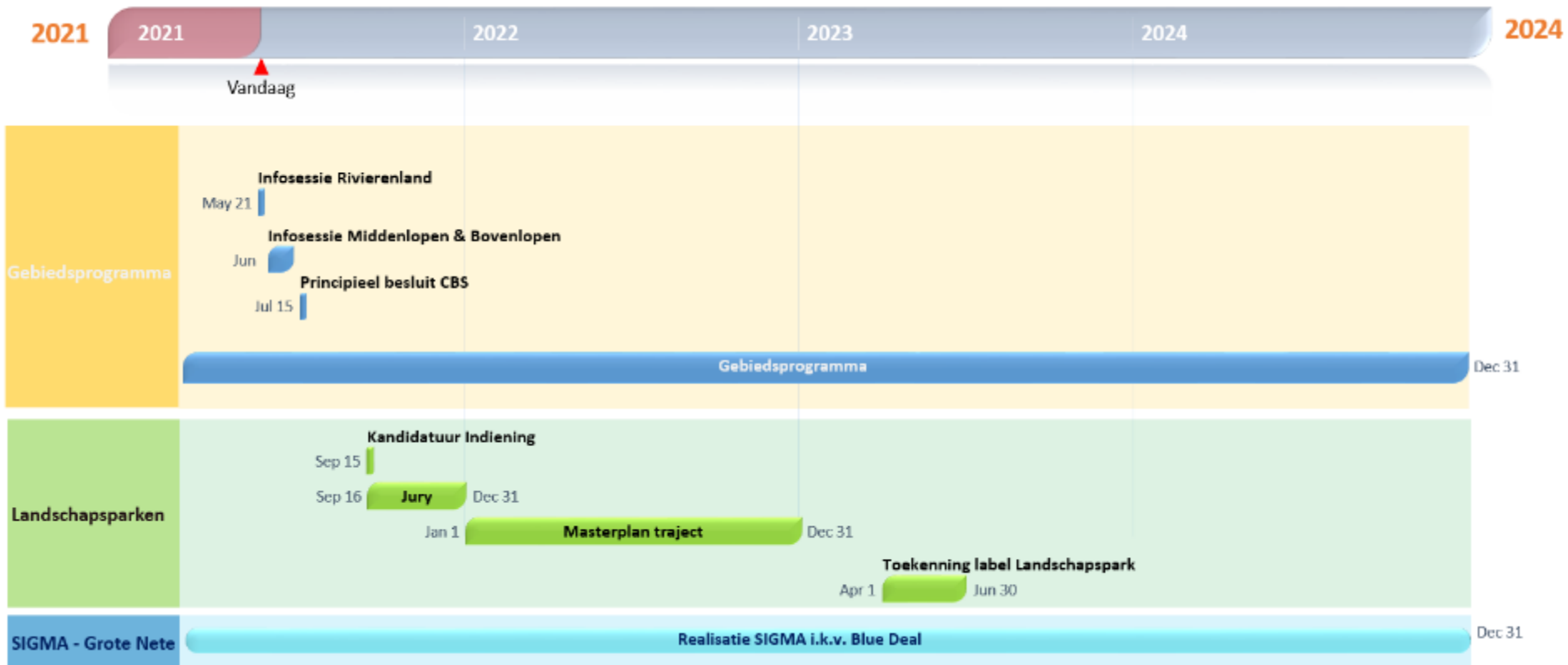

Vraag aan leden OC:

1. Kan als toekomstige kernpartner een kandidatuur voor een Landschapspark principieel ondersteunen? Aub uiterlijk antwoorden tegen 15/07/2021 @ bram.abrams@provincieantwerpen.be.
2. Indien u positief antwoordt op vraag 1:
 - Kan u instemmen met een kandidatuur voor een Landschapspark voor de valleien van de Kleine en Grote Nete samen? Zo nee, waarom niet? Indien niet, onder welke voorwaarden/ met welke garanties desgevallend wel?
 - Kan u instemmen met een kandidatuur voor een Landschapspark voor de vallei van de Kleine Nete? Zo nee, waarom niet? Indien niet, onder welke voorwaarden desgevallend wel?
 - Stemt u in met een kandidatuur voor een Landschapspark zonder expliciete voorkeur voor 1 van 2 bovenstaande scenario's?

(aub antwoorden uiterlijk tegen 15/07/2021 @ bram.abrams@provincieantwerpen.be)

3. Indien u positief kan antwoorden op vraag 1 vragen we om zoals voorzien in het reglement binnen de eigen organen een engagementsverklaring goed te keuren en deze te bezorgen uiterlijk 10/09/2021 (@ bram.abrams@provincieantwerpen.be).



de
kleine
nete

3a. SP KN II – overleg lokale besturen

4 klimaatprogramma's

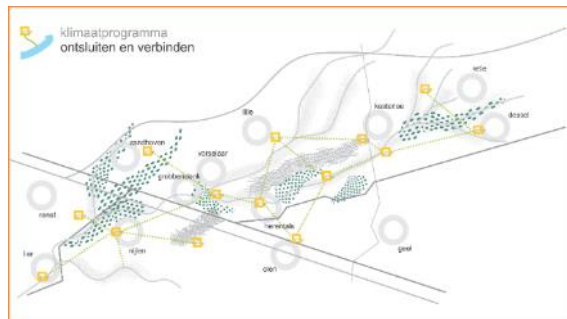
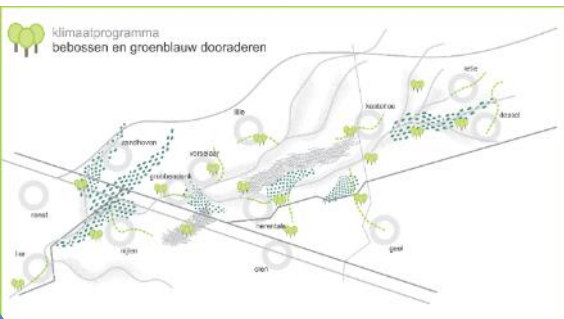
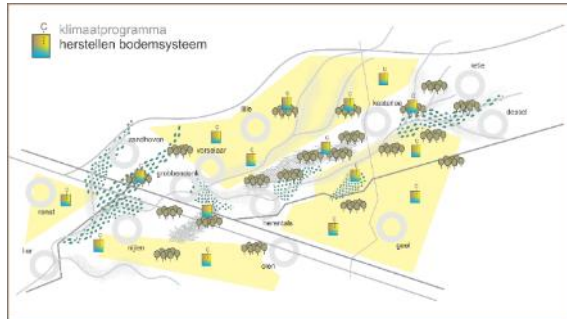
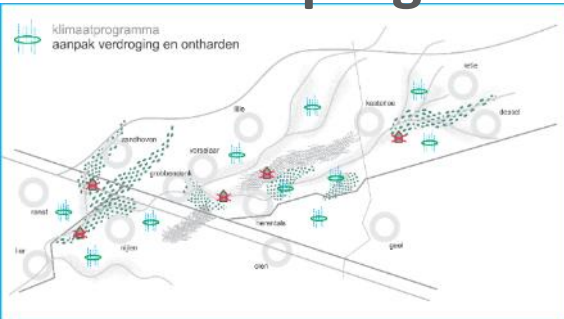

3 focusgebieden

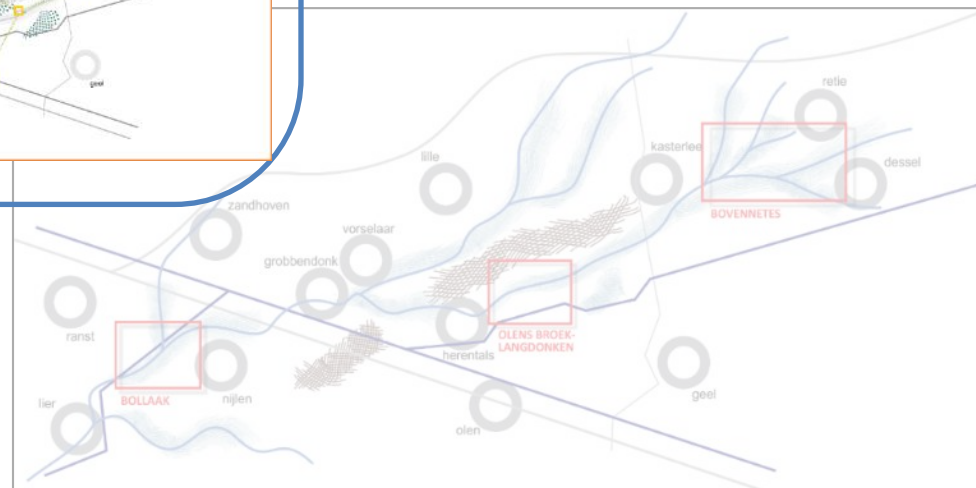

Klimaatprogramma's			
droogte	Provinciebestuur Antwerpen / Dienst Integraal Waterbeleid	Bekkensecretariaat Netebekken	
bodem	Provinciebestuur Antwerpen / Dienst Landbouw en Plattelandsbeleid	Provinciebestuur Antwerpen / Dienst Milieu en Natuur	Provinciebestuur Antwerpen / Dienst Milieu en Natuur
bos	Provinciebestuur Antwerpen / Dienst Milieu en Natuur	Regionaal Landschap	Bosgroepen
ontsluiting	Regionaal Landschap	Toerisme Provincie Antwerpen	
focusgebieden			
Bollaak	Bekkensecretariaat Netebekken	Regionaal Landschap	
Olens Broek	ANB	VMM	
Bovenlopen	ANB	Provinciebestuur Antwerpen / Dienst Integraal Waterbeleid	Bekkensecretariaat Netebekken

- **+70 deelnemers**
- **Mooi overzicht lokale initiatieven en projecten binnen de 4 Klimaatprogramma's**
- **Echter**
 - Vertaling van deze lokale projecten naar dagdagelijkse aanpak is essentieel
 - Structureel tekort aan financiële middelen en mankracht
 - Nood aan gestructureerde bovenlokale aanpak
 - Betrokkenheid lokale ambtenaren noodzakelijk voor welslagen van Strategisch Project

Werkoverlegmomenten

Per klimaatprogramma en per focusgebied aparte werkgroep
getrokken door trekker(s)
bestaande uit

- Trekker(s) klimaatprogramma's
- Projectcoördinator
- Betrokken provinciale en Vlaamse instanties en intercommunalen
- Intercommunalen

Interactie op maat met lokale besturen en stakeholders (wanneer er nood aan is)

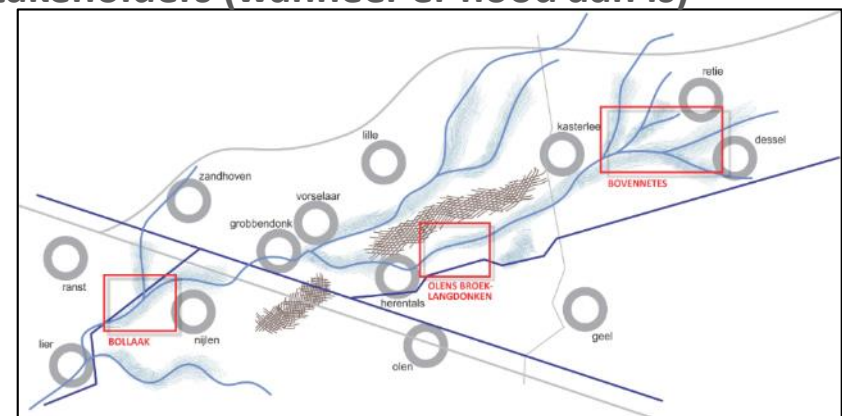
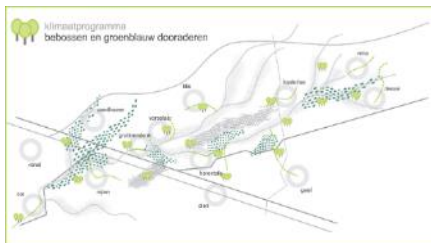
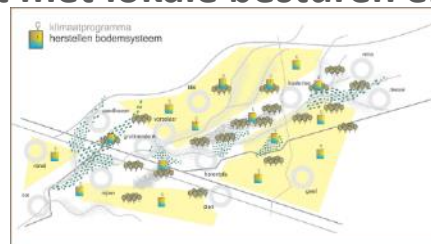
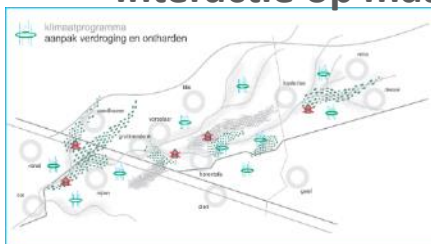

6-maandelijks overkoepelend overleg Klimaatprogramma 1-2-3

Projectcoördinator • Jef De Schutter

Lokale besturen • 1 ambtenaar per lokaal bestuur

Trekkers KP's

- Kris Huiskens
- Koen Eyskens / Kris Van Nieuwenhove / Dirk Vandebussche
- Dirk Vandebussche / Marian Gerard



Provincie
Antwerpen

- Didier Soens
- Marieke Gruwez
- Thomas Wellens
- Bram Abrams
- Kris Van Nieuwenhove



- Kempen Noord: Marieke Verreet / Joost Malliet
- Zuiderkempen: Jan Seynaeve / Juul De Witte
- Antwerpen Zuid: Kathleen Vanderheyden



BOERENBOND
trouw aan land- en tuinbouw

- Michiel Sels



- Wout Opdekamp
- Lokale vertegenwoordigers? (Dirk Willems, Marc Verachtert, ...?)



Agentschap
Onroerend Erfgoed

- Dirk Artois



SAMEN MAKEN WE
MORGEN MOOIER
OVAM

- Caroline Van Gool



VLAAMSE
MILIEUMAATSCHAPPIJ

- Marc Florus
- Tom Gabriels
- Sandra Franck
- Inez Vandevyvere



VLAAMSE
LAND
MAATSCHAPPIJ

- Els Remans



AGENTSCHAP
NATUUR & BOS

- Daniel Josten
- Lennert Damen



DEPARTEMENT
LANDBOUW
& VISSERIJ

- Michel Van Ombergen



DEPARTEMENT
OMGEVING

- Christophe Vandervoort



KLEINE EN
GROTE NETE
REGIONAAL
LANDSCHAP

- Bas Van der Veken
- Tom Snoeckx



RIVIEREN
LAND
REGIONAAL
LANDSCHAP

- Ankatien Boulanger
- Elly Vaes



DE
VOORKEMPEN
REGIONAAL
LANDSCHAP

- Ines Van Limbergen

Nog aan te vullen indien nodig

SP KN II - voorstel plan van aanpak

Terugkoppeling lokale besturen

6-maandelijks overleg lokale besturen

Klimaatprogramma 1-2-3

Projectcoördinator

+

trekkers

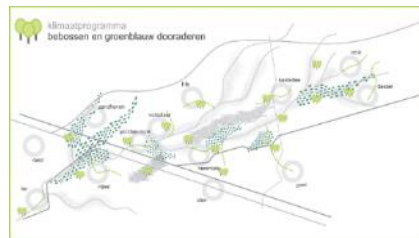
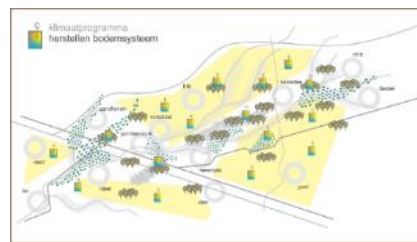
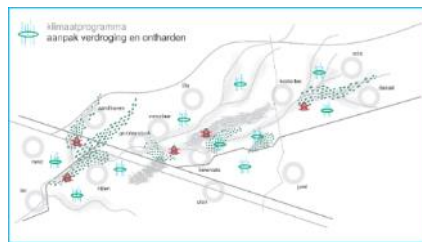

+

1 ambtenaar per
lokaal bestuur

3-maandelijks overleg ontsluiting

Projectcoördinator • Jef De Schutter

Lokale besturen • 1 ambtenaar toerisme / vrije tijd per lokaal bestuur

Trekker KP • Lies Heylen / Koen Eyskens



**Provincie
Antwerpen**

- Gaston Maes
- Marieke Gruwez
- Thomas Wellens
- Bram Abrams



**DEPARTEMENT
OMGEVING**

• Christophe Vandervoort



**1
KLEINE EN
GROTE NETE**
REGIONAAL
LANDSCHAP

- Bas Vanderveken
- Charlotte Corthals
- Els Oostvogels
- Tilly Mertens
- Goele Matte



**1
RIVIEREN
LAND**
REGIONAAL
LANDSCHAP

- Ankatrinen Boulanger
- Elly Vaes



**1
DE
VOORKEPEN**
REGIONAAL
LANDSCHAP

• Ines Van Limbergen

Nog aan te vullen indien nodig
(toerisme Vlaanderen?)

Vragen aan OC

- **Opmerkingen op aanpak Strategisch Project?**
 - Vergaderfrequentie lokale besturen? (4x per jaar + eventuele bilaterale overlegmomenten)
 - Betrokkenheid middenveldorganisaties?
 - Samenstelling overleg-groepen?
- **Lokaal ambtenaar (toerisme / vrije tijd) voor Klimaatprogramma 4 – Ontsluiten en verbinden**
 - > doorgeven aan jef.deschutter@rlkgn.be



de
kleine
nete

3b. SP KN II – KP BODEM

Trekkers: DGB/ DLB/ DMN

Situering en doel programma

Bij het beheer van de open ruimte zetten we een gezonde bodem centraal: méér koolstofopslag en waterinfiltratie zijn sleutelstrategieën om tot een veerkrachtig voedselproductielandschap te komen dat de schokken van de klimaatveranderingen kan opvangen. Op die manier schalen we de ervaringen van het Water-Land-Schap-project {Beek.Boer.Bodem} op naar de hele vallei.

- DGB: Coördinatie en afstemming
- DLB: 0.4 VTE – Adviseur bodem en water
- DMN: Expertise adviseur Biodiversiteit en ecosysteemdiensten + Adviseur bosgroepen en regionale landschappen
- Financiering: Water+Land+Schap 2.0

VLM - Water+Land+Schap 2.0 – PAD 2

Water+Land+Schap 2.0: 2 paden

PAD 1

- quick wins
- beperkt budget (min. 50.000 euro, max. 200.000 euro)
- beperkte coalitie
- uitvoering start onmiddellijk na goedkeuring voorstel
- uitvoeringstermijn: 2 jaar

PAD 2

- geïntegreerde gebiedsontwikkeling
- belangrijke budget (500.000 tot 1.500.000 euro)
- brede coalitie
- na selectie projectvoorstel: 1 jaar om gebiedsprogramma voor te bereiden
- uitvoeringstermijn: +/- 4 jaar



- Uitvoering van een **pakket aan maatregelen** in een afgebakend gebied (niet de gebieden WLS 1.0): door gezamenlijke acties in een **vallei(gebied), de veerkracht van dit gebied in perioden van droogte en waterschaarste verhogen**, waarbij een win-win voor het watersysteem, de landbouw en het landschap voorop dienen te staan
- Infomomenten: 11/5, 18/5, 20/5

Projectperimeter

- Voorstel projectperimeter: Kleine Netebekens + afhakken gemeentegrens
 - Aanpassing?
 - Akkoord?



Budget en cofinanciering

- De subsidie voor een gebiedsprogramma bedraagt **minimaal 500.000 euro en maximaal 1.500.000 euro.**
- Het totale **subsidiebedrag** zelf bedraagt **maximaal 80% van de totale uitvoeringskost van het gebiedsprogramma.**
- De initiatiefnemer moet dus **minstens op zoek gaan naar 20% restfinanciering.**
- De realisatie van de maatregelen in het gebiedsprogramma waarvoor subsidie wordt aangevraagd, moet **bovendien mogelijk zijn binnen de vier jaar** nadat de subsidie is toegekend, dit is een belangrijke voorwaarde bij de toekenning van de subsidie.
- De initiatiefnemer kan daarnaast gebruik maken van een **eenmalig budget van 100.000 euro voor procesbegeleiding** om enerzijds de coalitie tot stand te brengen en anderzijds de **uitvoering op terrein te realiseren.**
 - ➔ Boerennatuur
- **Cofinancieringsvraag wordt verder uitgewerkt met het partnerschap**
- Vraag voor **engagement tot cofinanciering.**

- **Stap 1 = Indiening projectfiche VLM**
- **OC Kleine Nete – 26/5:**
 - Principebeslissing engagement deelname
 - Akkoord over projectperimeter
- **College beslissing: 30/6**
 - Engagement deelname
- **Finale projectfiche: 30/6**
- **Deadline VLM: 31/7**

BIJLAGE 2: AANVRAAGFORMULIER VOOR HET INDIENEN VAN
VOORSTEL TOT INITIATIEF IN UITVOERING VAN HET
PROGRAMMA WATER-LAND-SCHAP 2.0
PAD 2: DROOGTE ROBUUSTE INRICHTING VAN EEN GEBIED

oproep 2021

TEN LAATSTE OP 31/05/2021 OM 12 UUR DIGITAAL INDIENEN BIJ:

waterlandschap.vlm.be

Vermeld in het onderaanzien van de 'ontwerp 2021'

Ontvangstdatum*:

Dossiernummer*:

*In te vullen door de Kleinere (aanvraagsteller)

Voorstel partnerschap - Engagement





de
kleine
nete

3c. SP KN II – Blue Deal



Vlaanderen
is omgeving

Blue Deal / Kleine Nete

Opvolgingscommissie 26 april 2021

DEPARTEMENT
OMGEVING



Relanceplan Vlaamse Verkracht - Blue Deal

- ▶ **Beslissing Vlaamse Regering 23 april 2021: Blue Deal beleidsdomein Omgeving**
 - Droogteproblematiek en waterschaarste aanpakken
 - Verhogen klimaatrobustheid watersysteem
 - Inzet op waterbeparing en circulair watergebruik
 - Herstel van natte natuur en uitbouw groenblauwe infrastructuur
 - Verhogen infiltratie en maximaal vasthouden houden water

= Resoluut heroriënteren waterbeheer richting om van Vlaanderen opnieuw een 'spons' te maken

- ▶ **Blue Deal = investeringsproject van 343 mio euro**
 - **Beleidsdomein Omgeving: 258 mio euro > beslissing 23 april 2021**
 - Beleidsdomein Landbouw: 34 mio euro
 - Beleidsdomein Mobiliteit en Openbare Werken: 35 mio euro
 - Beleidsdomein Economie: 16 mio euro

Blue Deal Beleidsdomein Omgeving

► Zes projecten

Nummer	Projectnaam	Trekker	Budget mio €
VV024	Groenblauwe infrastructuur - open ruimte	VLM	40
VV031	Groenblauwe infrastructuur - bebouwde ruimte	dOMG	20
VV032	Innovatieve projecten circulair watergebruik en slimme meetnetten en datasystemen	VMM	45
VV034	Vlaggenschipprojecten natuurgebaseerde oplossingen	dOMG	23
VV035	Groenblauwe infrastructuur – waterlopen	VMM	30
VV036	Natte natuur	ANB	100
		totaal	258

VV024 Groenblauwe infrastructuur – open ruimte

▶ Vier luiken

- Water-Land-Schap 2.0 > lokale gebiedscoalities mobiliseren m.b.t. droogte-adaptatie en –mitigatie
- Extra maatregelen in lopende inrichtingsprojecten
- Grondbank Blue Deal
- **Gebiedsfonds voor lokale gebiedscoalities** voor (lokale) maatregelen versterking watersysteem

▶ Gebiedsfonds?

- Kader uit te werken tegen najaar 2021
- Lokale gebiedscoalitie sluit ‘gebiedsdeal’ voor subsidiëring (75%) van een samenhangend programma van lokale uitvoeringsprojecten i.f.v. versnellen acties ontharding, groenblauwe dooradering...
- Totaal budget 10 mio euro voor ‘tiental’ gebiedsdeals

- Op initiatief vanuit een gebiedscoalitie en interbestuurlijke agenda
- Focus op lokale complexe transformatieprocessen bebouwde ruimte
- Uitvoering klimaatprogramma’s SP2 via **gebiedsfonds voor de Kleine Nete?**

VV031 Groenblauwe infrastructuur – bebouwde ruimte

▶ Twee oproepen voor steden/gemeenten

- traject met 15 voorbeeld-steden/gemeenten voor beleid groenblauwe dooradering en klimaatadaptatie (+ uitvoeringsprogramma # projecten) (ambassadeurgemeenten)
- oproep projecten groenblauwe dooradering/onthardingsprojecten

- mogelijkheid voor alle (individuele) lokale besturen in Vlaanderen
- geen gebiedscoalitie nodig, maar uiteraard ook open voor Kleine Nete-gemeenten

VV034 Vlaggenschipprojecten natuurgebaseerde oplossingen

▶ Vier vlaggenschipprojecten geselecteerd

- Rivierherstel Leievallei
- Duinencomplex Kust
- Brongebied Zwarte Beek
- Vallei van de Kleine Nete

▶ Cofinanciering (75%) van hefboomprojecten binnen (bestaande) gebiedswerking

- Extra impuls voor realisaties in focusgebieden met bovenlokaal belang
- In principe 5,75 mio euro voor subsidies van investeringen in vallei Kleine Nete
- Ad hoc cofinancieringsprojecten via Departement Omgeving (75% subsidie), telkens voor goedkeuring voor te leggen aan minister of Vlaamse Regering
- Middelen opvraagbaar, vast te leggen in 2021 en 2022 (VAK), uit te geven in 2022-2023-2024 (VEK)

- Complementair aan de rechtstreekse investeringen vanuit ANB (VV036) en VMM (VV035)



**de
kleine
nete**

4. Actieplan verdroging Zegge

Planning

- Fase 1: Verzamelen van de abiotische informatie: 03/05 – 25/06
- Fase 2: Verzamelen biotische informatie: 24/05 – 11/06
- Fase 3: Ecohydrologische systeembeschrijving: 14/06 – 09/07
- Fase 4: Knelpuntenanalyse: 12/07 – 30/07
- Fase 5: Modelleringsen en scenarioberekeningen
 - 5.2: Opbouw regionaal en lokaal transiënt grondwatermodel, doorrekening actuele toestand, output en rapportering: 03/05 - 30/07
- Stuurgroep: week 12/07 of 19/07 (voor bouwverlof 21/07)

Planning

Week	19	20	21	22	23	24	25	26	27	28	29	30	31
Maandag	3/05/2021	10/05/2021	17/05/2021	24/05/2021	31/05/2021	7/06/2021	14/06/2021	21/06/2021	28/06/2021	5/07/2021	12/07/2021	19/07/2021	26/07/2021
Vrijdag	7/05/2021	14/05/2021	21/05/2021	28/05/2021	4/06/2021	11/06/2021	18/06/2021	25/06/2021	2/07/2021	9/07/2021	16/07/2021	23/07/2021	30/07/2021
Fase 1 Verzamelen van de abiotische informatie													
1.0 Goedkeuring meetplan + toegang regelen													
1.1 Verwerking en interpretatie van alle beschikbare gegevens - topografie													
1.4 Verwerking en interpretatie van alle beschikbare gegevens - grondwaterpeilen en -kwaliteit													
1.6 Verwerking en interpretatie van alle beschikbare gegevens - oppervlaktewaterpeilen													
1.7 Staalnames en veldmetingen - oppervlaktewaterkwaliteit													
1.8 Laboanalyses - oppervlaktewaterkwaliteit													
1.9 Verwerking en interpretatie van alle beschikbare gegevens - waterkwaliteit													
1.10 Terreinbezoeken - detailhydrografie													
1.11 Topografische opmetingen - detailhydrografie													
1.12 Verwerking en interpretatie van alle beschikbare gegevens - detailhydrografie													
1.13 Kartering veen aan de hand van meetraaien													
1.14 Verwerking en interpretatie van alle beschikbare gegevens - veenkartering													
Fase 2 Verzamelen biotische informatie													
2.1 Beschrijving van de vegetatie en de recente evolutie													
2.2 Beschrijving van de standplaatsvereisten voor habitats, RBB en soorten													
Fase 3 Ecohydrologische systeembeschrijving													
3.1 Opmaak ecohydrologische systeembeschrijving													
Fase 4 Knelpuntenanalyse													
4.1 Uitvoeren knelpuntenanalyse													
Fase 5 Modelleren en scenarioberekeningen													
5.2 Opbouw regionaal en lokaal transient grondwatermodel, doorrekening actuele toestand, output en rapportering													
5.2.1. Rapportage beschikbare data													
5.2.2. Voorstel en verfijning conceptueel model													
Bilateraal overleg													
5.2.3. Opbouw model													
Stuurgroepvergadering													

Provinciale pompinstallaties in het gebied de Zegge

Aanmaning afd. Handhaving

Historiek

- Aanleg pompinstallaties dateert uit jaren '60
 - In het kader van de ontginning van het Geels Gebroekt, uitgevoerd door de Kleine Landeigendom (afgerond in 1962) gezamenlijk met rechtekking en verbreding Kleine Nete
 - Vergunningskader quasi onbestaande
 - Nog geen aanmelding Speciale BeschermingsZones
- Pompstation 'De Zegge' (PS I):
 - Oorspronkelijk enige pompinstallatie voor de ontwatering van het landbouwgebied
- Pompstation 'Vijzelloopje' (PS II):
 - Omdat PS I niet volstond voor afwatering van het volledige landbouwgebied werd eind jaren '60 PS II gebouwd

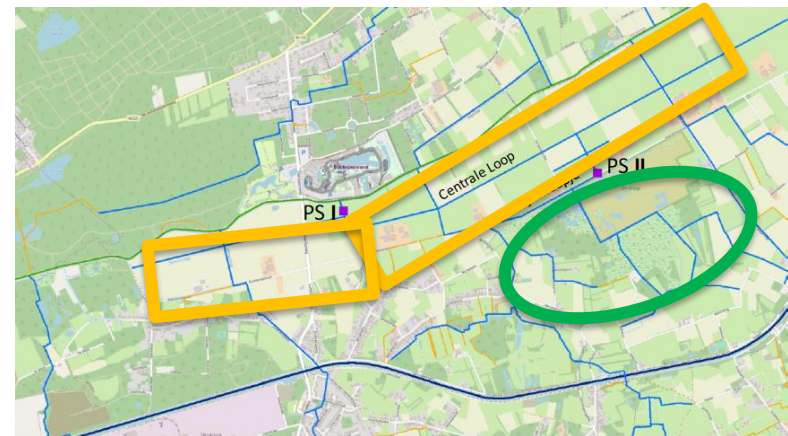

Pompinstallaties

- PS I:
 - weinig gewijzigd de voorbije 60 jaar
 - max. pompcapaciteit = 3000 m³/uur (3 pompen)
 - voorbije jaren gemiddeld 2,4 miljoen m³ per jaar overgepompt
 - pompt water uit de Centrale Loop naar de Kleine Nete
 - transformator van 100 KVA aanwezig (meldingsplichtig)
- PS II:
 - volledig vernieuwd in 2010 door de Watering De Zegge
 - max. pompcapaciteit = 270 m³/uur (1 pomp)
 - voorbije jaren gemiddeld 1,2 miljoen m³ per jaar overgepompt
 - pompt water uit landbouwgebied naar het Vijzelloopje dat afwatert naar de Kleine Nete
 - in beheer bij provincie sinds afschaffing Watering in 2013

Aanmaning door afdeling handhaving

- Inspectie op 18 maart 2021
- Officiële aanmaning bekomen op 15 april 2021 op basis van art. 16.3.27 van het decreet van 5 april 1995 houdende algemene bepalingen inzake milieubeleid
- *Volgens de actuele stand van de milieuwetgeving zijn waterbeheersingsprojecten voor landbouwdoeleinden van 15 ha of meer die een aanzienlijke verlaging van de freatische grondwatertafel in een bijzonder beschermd gebied tot gevolg kunnen hebben, in de eerste klasse ingedeeld onder de **rubriek 53.10.3***
- *Droogleggingsproject ook **MER-plichtig** en onderworpen aan een **passende beoordeling** omwille van het nabijgelegen natuurgebied De Zegge.*

Aanmaning door afdeling handhaving

- Actieplan tegen uiterlijk 1 augustus 2021 met maatregelen voor een regularisatie
- Tegen uiterlijk 31 december 2021 stand van zake rapporteren ivm volgende aspecten:
 - Uitvoering van de **ecohydrologische studie**
 - Opmaak van een **MER**
 - Uitvoeren van **passende beoordeling**
 - Aanvraag van omgevings**vergunning** of een ander initiatief in het kader van een wijziging van de milieuwetgeving mbt peilbeheer
- Vanaf 2022 zesmaandelijks rapporteren

Verdere stappen door provincie

- Actieplan in opmaak
- Meldingsplicht transformator van PS I in orde brengen
- Voorbereiding passende beoordeling/MER
 - Resultaat ecohydrologische studie heel belangrijk
 - Op basis van het grondwatermodel van de ecohydrologische studie wensen we effecten van de beide pompinstallaties op het grondwater beter in kaart te brengen (hopelijk tegen september)
 - Referentiesituaties onderzoeken in functie van MER

Vlaamse randvoorwaarden voor regularisatie

- Werking en voortbestaan van de pompinstallaties afhankelijk van:
 - Resultaat ecohydrologische studie
 - Visie Vlaanderen op de verdere ontwikkeling van het gebied
- Kader voor regularisatie:
 - Juridische discussie over toepassing Vlarem voor dergelijke installaties
 - Nieuw kader/instrument in voorbereiding voor het peilbeheer van onbevaarbare waterlopen; uitvoeringsbesluit bij de wet op de Onbevaarbare waterlopen (projectwerkgroep binnen CIW)
 - Referentiesituatie ten behoeve van MER

- **Plaatsbezoek gouverneur / burgemeesters @ lokale landbouwers: 06/07/2021, VM**



**de
kleine
nete**

5. Beheerovereenkomsten



Mogelijkheden beheerovereenkomsten vallei van de Kleine Nete

Analyse historiek beheerovereenkomsten (tot nu toe)

- ▶ Generieke toepassing
 - = overal, maar afgebakend door toepassingsmogelijkheden
 - vb. langs kwetsbaar element
 - vb. kenmerken houtkant, ...
- ▶ In afgebakend beheergebied
 - akker- en weidevogelbeheergebied
 - botanische beheer
 - hamster, BO water, Grauwe kiekendief,...
- ▶ Sturing door bedrijfsplanner
- ▶ De laatste jaren benadering via prioritaire gebieden (vb akker- en weidevogelbeheergebieden) en beperkt via gebiedsgerichte initiatieven



Huidige BO's vallei Kleine Grote Nete

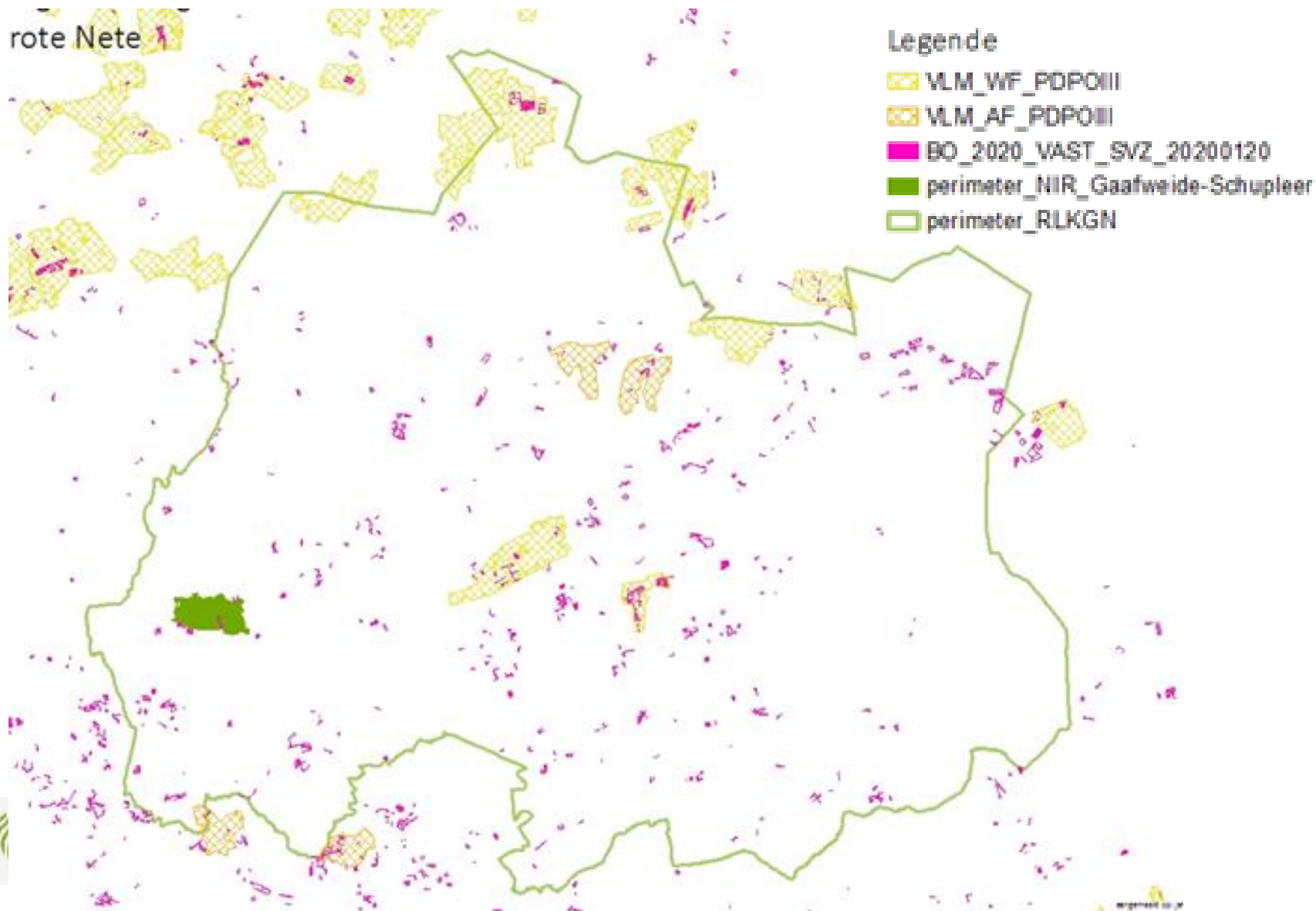

Doelstelling BO in projecten

- ▶ Natuurinrichting Graafweide Schupleer:
Beslissing Vlaamse Regering 25/01/2019:
 - **de Vlaamse Landmaatschappij** op te dragen **voorstellen uit te werken voor een gebiedsgerichte inzet van Beheerovereenkomsten, ...**
- ▶ Strategisch project 'Meer veerkracht voor de vallei van de Kleine Nete:
doelstelling: 130 nieuwe beheerovereenkomsten
- ▶ BeekBoerBodem:
uitwerking beheerovereenkomsten Landinrichting

Prognose beheerovereenkomsten

- ▶ Nieuwe GLB: 2023-2027: meer focus (eind 2021 meer duidelijkheid)
- ▶ Nu generiek – nieuwe GLB gerichtere inzet om Vlaamse beleidsdoelen te realiseren
 - Soortenbescherming,
 - bufferen en verbinden (randenbeheer),
 - onderhoud KLE's en
 - botanisch beheer

Pleidooi integrale benadering: focus op beekvalleisysteem

- Inspelen op beheernoden
 - Wettelijke verplichte afstandsregels -> bijdrage aan waterkwaliteit en kwantiteit
 - Minder landbouwkundig geschikte percelen (lang te nat) -> bijdrage aan veenbehoud
 - Habitatkansen voor oa weidevogels
 - Koolstofopbouw door langdurig behoud grasland waarbij gebruik beheerresten als ruwvoeder een duurzame kringloop sluit
- ▶ Klemtoon op beheer van houtige landschapselementen
- ▶ Klemtoon agrarische soorten: akkervogels en weidevogels
- ▶ Klemtoon op extensief graslandbeheer in het valleisysteem

Pleidooi integrale benadering: verdere verfijning visie nodig

Kaart landbouwpercelen 2020 grenzend aan VHA of waterlaag2021 (buffer van 15m) in afstroomgebied Kleine Nete met indicatieve contour natuurlijke overstroombaar

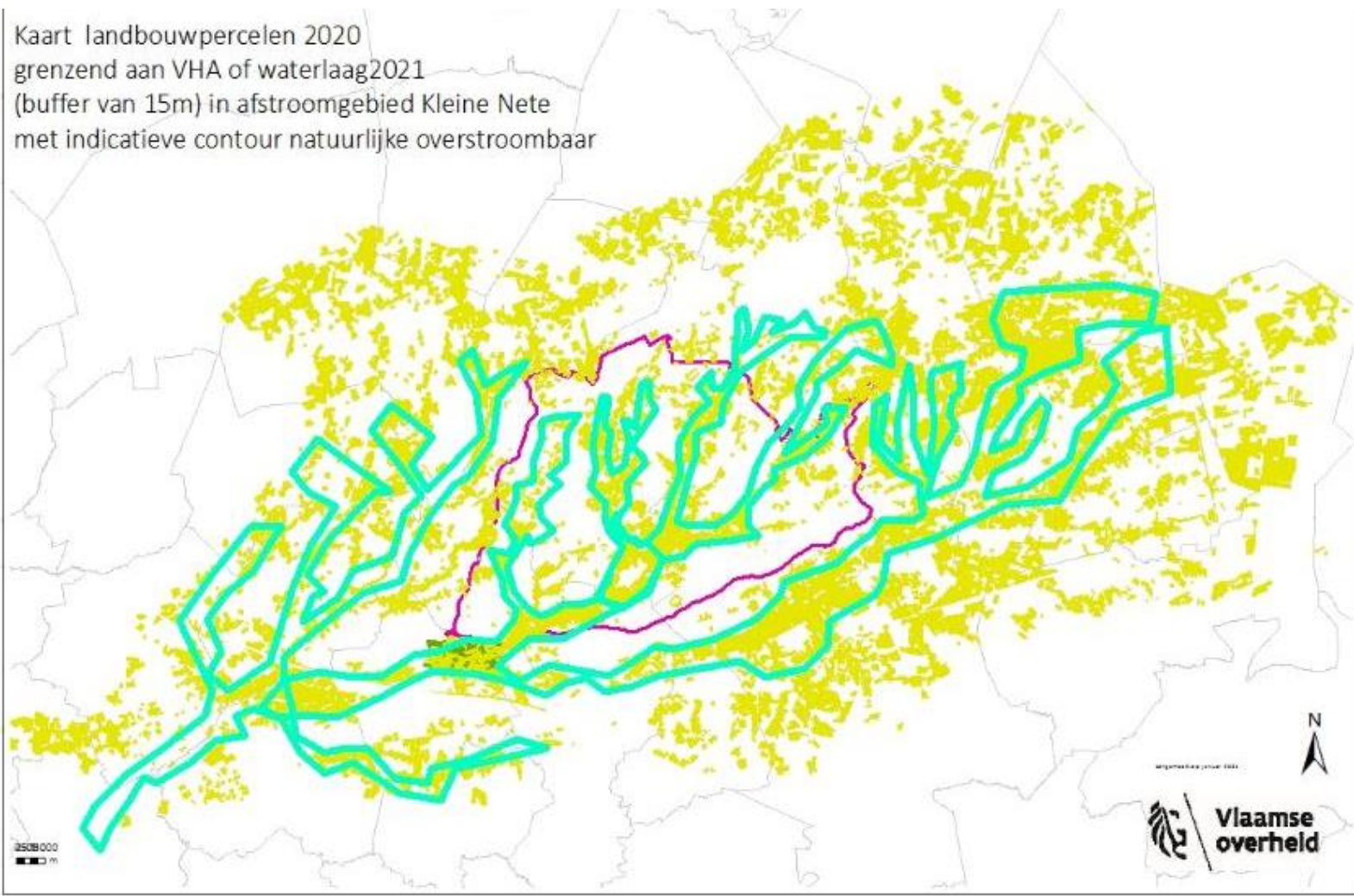

Vragen aan OC

▶ Binnen SP II:

- verdere verfijning van de visie integrale benadering voor vallei Kleine Nete voor de inzet van beheerovereenkomsten; deze visie vallei Kleine Nete kan *invulling geven aan de doelstelling 'bufferen en verbinden'*
- Akkoord en engagement alle partners

▶ Draagvlak beheerovereenkomsten vergroten door acties in BeekBoerBodem:

- uitrol demomaatregelen en via beheerovereenkomsten landinrichting laagdrempeligere instappakketten ontwikkelen
- bevraging landbouwers door Boerenbond

▶ Binnen WaterLandSchap 2.0

- uitwerken gebiedsgerichte beheerovereenkomsten op maat van Vallei Kleine Nete via de integrale benadering
- aftoetsing met visie GRUP en lopende projecten



**de
kleine
nete**

6. Rapportage VR



**de
kleine
nete**

7. Varia

- **GRUP BenedenNete**
- **Vraag Boerenbond: Tielenkamp/Calievallei in Kasterlee**