

# RUIMTELIJK STRUCTUURPLAN VLAANDEREN

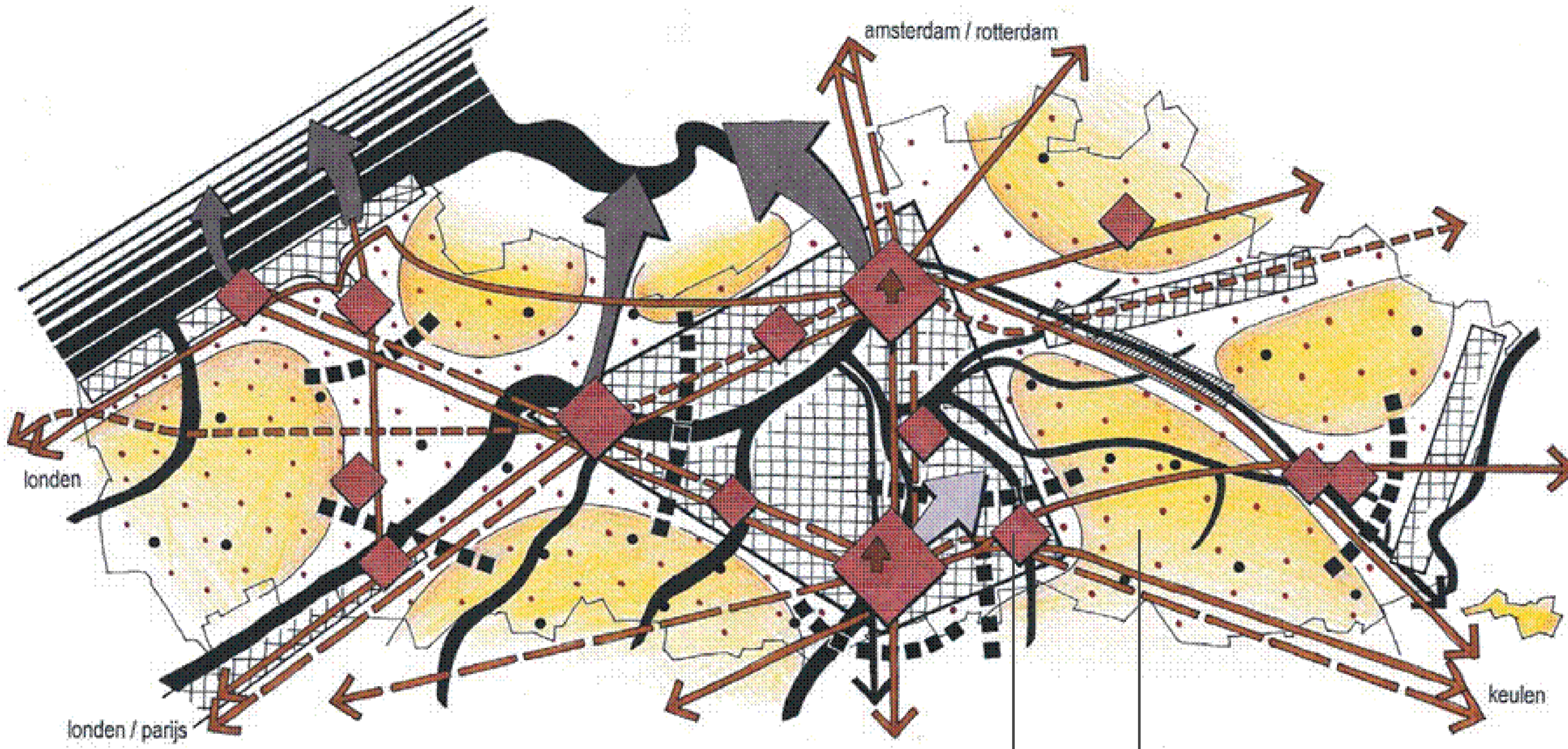

	VÓÓR RSV	DOEL RSV
NATUUR	112.000 ha	150.000 ha
LANDBOUW	806.000 ha	750.000 ha
BOS	43.000 ha	53.000 ha

Samen met de natuur- en landbouworganisaties maakte de Vlaamse Regering de afspraak om te evolueren naar 750.000 ha agrarisch gebied, 150.000 ha natuurgebied, 53.000 ha bosgebied. Ten opzichte van 1994 is dat een toename met 38.000 ha natuurgebied en 10.000 ha bosgebied en een afname van 56.000 ha agrarisch gebied. Deze doelstellingen zijn in 2009 ook opnieuw opgenomen in het PACT 2020 tussen de Vlaamse regering en de maatschappelijke partners.

Het **RUIMTELIJK STRUCTUURPLAN VLAANDEREN** wil het buitengebied vrijwaren voor de essentiële functies **LANDBOUW, NATUUR EN BOS**

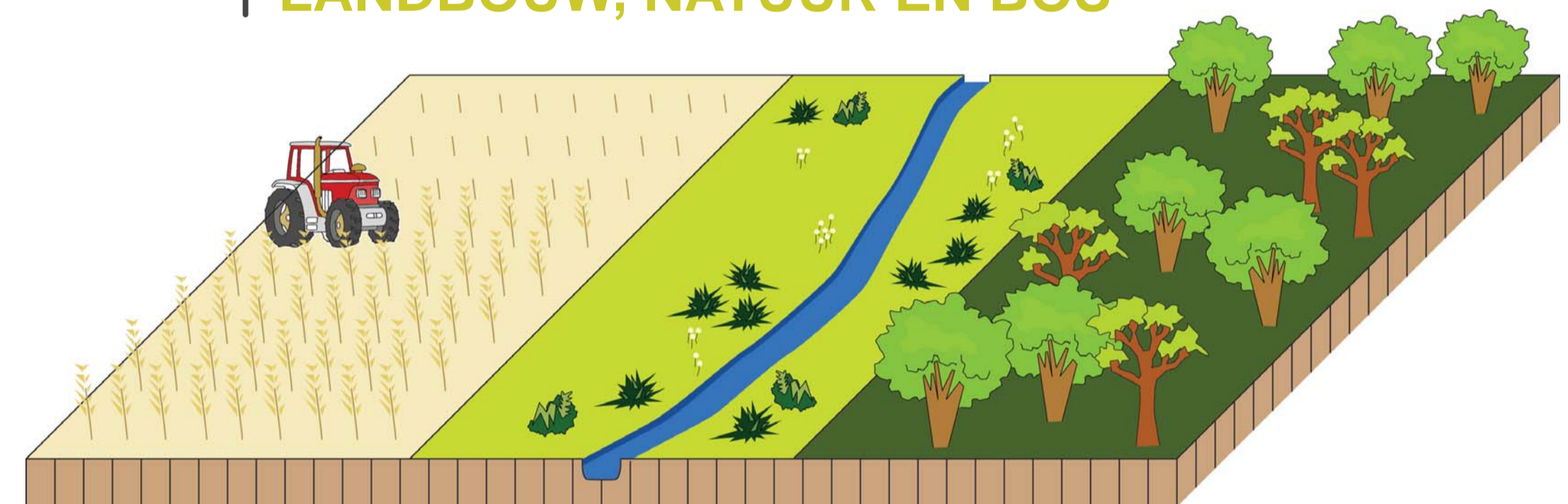

**WONEN EN WERKEN CONCENTREREN**  
in de steden en bebouwde kernen.



Om de **LANDBOUWSECTOR ZEKERHEID** te **GEVEN** over de ruimte die op lange termijn voor landbouw voorbehouden blijft, bakent de Vlaamse overheid gelijktijdig ook de gebieden voor de beroepslandbouw af. Een deel van de natuurlijke en agrarische structuur overlapt met elkaar: in deze verwevingsgebieden is er plaats voor landbouw én natuur.

Door te kiezen voor **MEER NATUUR EN BOS** in Vlaanderen wil het RSV de natuur beter beschermen en het verlies aan biodiversiteit tegen gaan. Het beleid richt zich op de grote rivier- en beekvalleien en de grotere natuur- en boscomplexen. Door gebieden met elkaar te verbinden ontstaat een ecologisch netwerk. In riviervalleien staat de waterbergingsfunctie voorop. Overstroombare gebieden worden bouwvrij gehouden. Nabij stedelijke gebieden komen er stadsrandbossen.



## AFBAKENING VAN DE GEBIEDEN VAN DE NATUURLIJKE EN AGRARISCHE STRUCTUUR

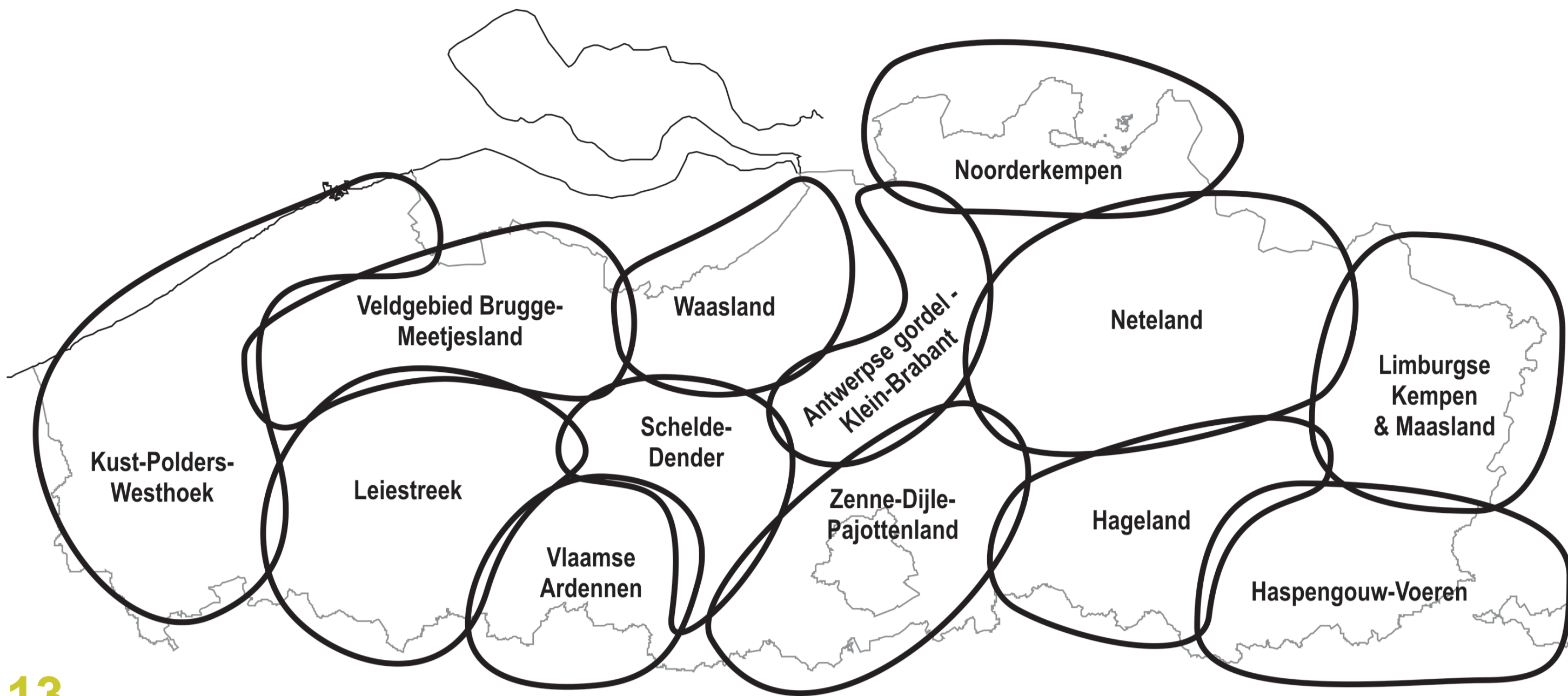

### 13 BUITENBEGIEDREGIO'S



### RUIMTELIJKE VISIE

In overleg met de gemeenten, provincies en natuur- en landbouworganisaties werkte de Vlaamse overheid tussen 2004 en 2009 een **ruimtelijke visie op landbouw, natuur en bos** uit. Deze visie geeft op hoofdlijnen aan welke gebieden behouden blijven voor landbouw en waar er ruimte kan zijn voor natuurontwikkeling of bosuitbreiding.

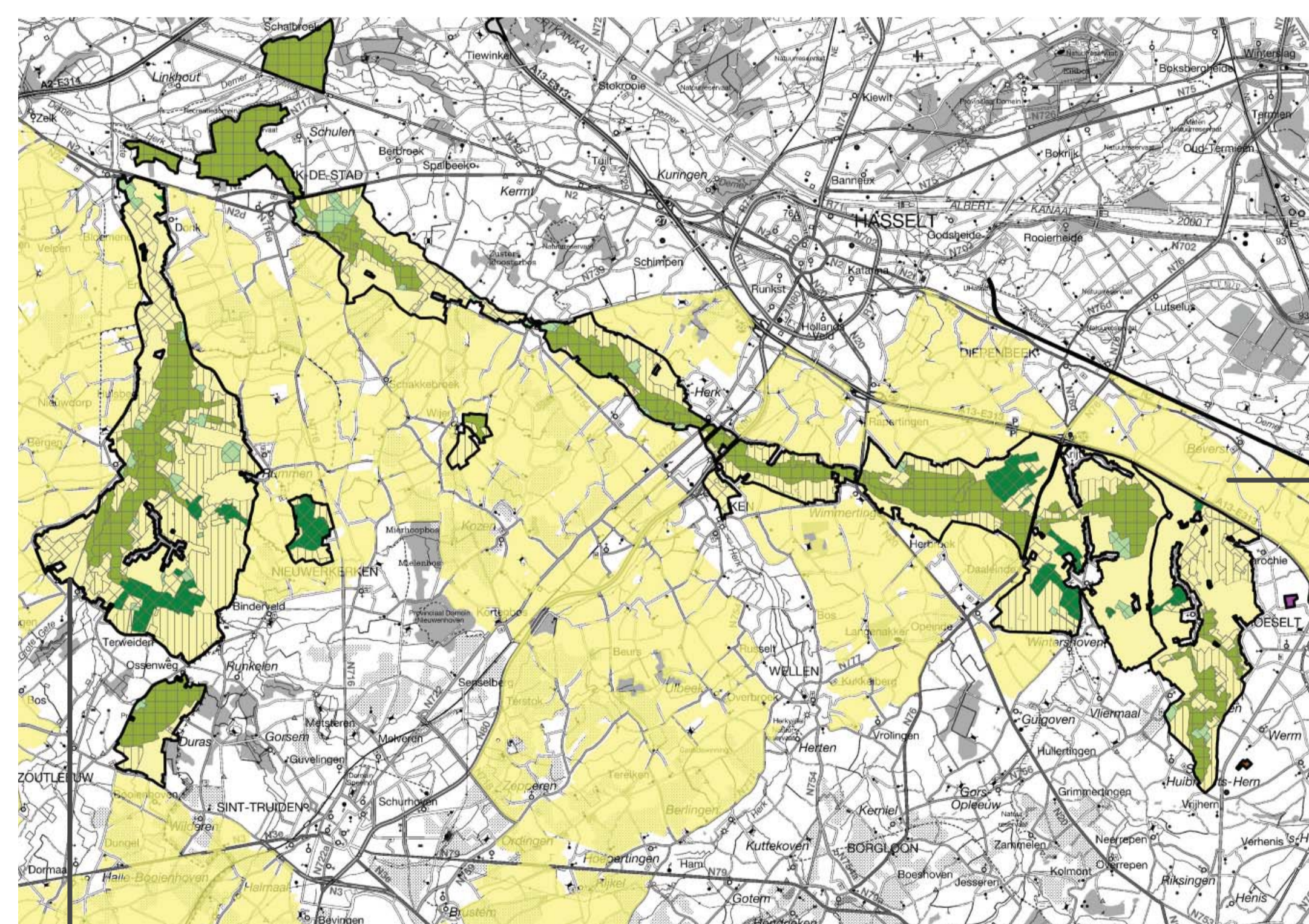

### GEWESTELIJK RUIMTELIJK UITVOERINGSPLAN

bestaat uit:

De visie vormt de basis voor de **opmaak van gewestelijke ruimtelijke uitvoeringsplannen** die de bestemmingen op perceelsniveau vastleggen. Aan de opmaak van deze uitvoeringsplannen gaat een uitgebreid overlegproces met lokale besturen en middenveldorganisaties vooraf.

### HERBEVESTIGD AGRARISCH GEBIED

Voor de landbouwgebieden waar het gewestplan behouden kan blijven, besliste de regering om de **bestaande agrarische bestemmingen te herbevestigen**. Daar komen geen bestemmingswijzigingen voor natuur of bos meer.

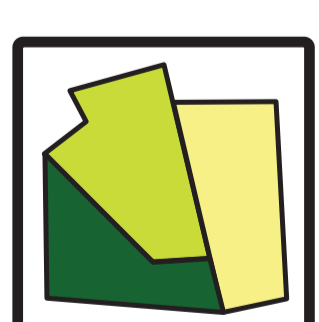

**GRAFISCH PLAN** geeft weer voor welke gebieden het plan van toepassing is en wat de nieuwe bestemming is

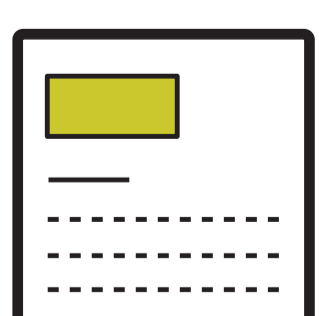

**STEDENBOUWKUNDIGE VOORSCHRIFTEN** zijn de voorschriften op het vlak van bestemming, beheer en/of inrichting die gelden in de verschillende gebieden van het plan

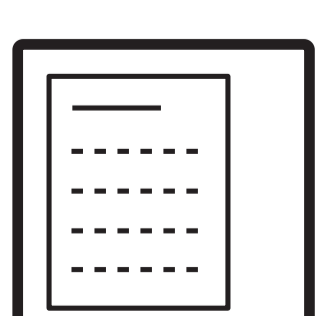

**TOELICHTINGSNOTA** geeft aan hoe de ruimtelijke visie vertaald werd naar een concreet afbakeningsplan en geeft de verantwoording voor de bestemmingen en voorschriften

### ADVIEZEN - OPMERKINGEN - BEZWAREN in kader van het OPENBAAR ONDERZOEK

- RUP gedurende hele periode ter inzage
  - op gemeentehuizen van betrokken gemeenten
  - bij de Afdeling Ruimtelijke Planning van het Departement RWO
- Digitaal te consulteren op [www.ruimtelijkeoording.be](http://www.ruimtelijkeoording.be)
- Organisatie van een infomarkt tijdens het openbaar onderzoek om alle betrokkenen de nodige informatie verstrekken
- Adviezen, opmerkingen of bezwaren tegen ontvangstbewijs indienen bij
  - één van de betrokken gemeente
  - per aangetekende brief naar VLACORO

## GEWESTELIJK RUIMTELIJK UITVOERINGSPLAN

